AZ OKTATÁS JÖVŐKÉPE, A TUDÁS ÚJ ÉRTELMEZÉSE A DIGITÁLIS VILÁGBAN

XIX. Országos Közoktatási Szakértői Konferencia

Hajdúszoboszló
2017. november 7-9.

EGYÜTTMŰKÖDŐ PARTNEREK

Emberi Erőforrások Minisztériuma		
Nemzetgazdasági Minisztérium		
Nemzeti Szakképzési és Felnőttképzési Hivatal		GINOP-6.2.4-VEKOP/16 A 21. századi szakképzés és felnőttképzés minőségének, valamint tartalmának fejlesztése
Oktatási Hivatal		EFOP-3.1.1-14-2015-00001 Kisgyermekkori nevelés támogatása EFOP-3.1.3-16-2016-00001 Társadalmi felzárkózási és integrációs köznevelési intézkedések támogatása EFOP-3.1.5-16-2016-000016 A tanulói lemorzsolódással veszélyeztetett intézmények támogatása EFOP-3.1.7-16-2016-00001 Esélyteremtés a köznevelésben EFOP-3-2.15-VEKOP-17-2017-00001 A köznevelés keretrendszeréhez kapcsolódó mérési-értékelési és digitális fejlesztések, innovatív oktatásszervezési eljárások kialakítása, megújítása
Eszterházy Károly Egyetem Oktatáskutató és Fejlesztő Intézet		
Köznevelési Szakértők Országos Egyesülete		
Magyar Tehetségsegítő Szervezetek Szövetsége		
Nemzetstratégiai Kutatóintézet		

EGYÜTTMŰKÖDŐ PARTNEREK

Eszterházy Károly Egyetem Oktatás 2030 Tanulástudományi Kutatóközpont		EFOP-3.2.15-VEKOP-17 A köznevelés keretrendszeréhez kapcsolódó mérési-értékelési és digitális fejlesztések, innovatív oktatásszervezési eljárások kialakítása, megújítása konzorcium projektje
Klebelsberg Központ		EFOP-3.2.4-16-2016-00001 Digitális kompetencia fejlesztése
Digitális Jólét Nonprofit Kft. Digitális Pedagógiai Módszertani Központ		EFOP-3.2.15-VEKOP-17 A köznevelés keretrendszeréhez kapcsolódó mérési-értékelési és digitális fejlesztések, innovatív oktatásszervezési eljárások kialakítása, megújítása
Új Nemzedék Központ Nonprofit Kft.		EFOP-3.2.1-15-2016-0001 Tehetségek Magyarországa
Magyar Képzőművészeti Egyetem		EFOP-3.2.6-16 A tanulók képesség-kibontakoztatásának elősegítése a köznevelési intézményekben

RENDEZŐ, SZERVEZŐ

SULISZERVIZ OKTATÁSI ÉS SZAKÉRTŐI IRODA
SULISZERVIZ PEDAGÓGIAI INTÉZET

A programfüzetben szereplő képek a XI. Országos Középiskolás Képzőművészeti Diáktárlat díjnyertes alkotásai (2016.)

A KONFERENCIA PROGRAMJA

2017. november 7. kedd	**09^{30} órától**	**regisztráció**	**Hotel Béke recepció**
	10^{00} órától	**workshopok**	**Hotel Béke Csokonai, Bocskai II., Makláry II. terem, valamint Mobil Digitális Iskola**
	10^{30} órától	**diáktárlat megnyitó**	**Hotel Béke hall**
	11^{30} órától	**ebéd**	**Hotel Béke és Aqua-Sol**
	13^{00} órától	**megnyitó**	**Hotel Béke Hajdú terem**
	13^{30} órától	**plenáris előadások**	**Hotel Béke Hajdú terem**
	18^{00} órától	**vacsora**	**Hotel Béke és Aqua-Sol**
	20^{00} órától	**színházi előadás**	**Hotel Béke Hajdú terem**
2017. november 8. szerda	**07^{00} órától**	**reggeli**	**Hotel Béke, Aqua-Sol, Apolló, Barátság, Mátyás király**
	08^{30} órától	**plenáris előadások**	**Hotel Béke Hajdú terem**
	09^{00} órától	**workshopok**	**Hotel Béke Csokonai, Bocskai II., Makláry II. terem, valamint Mobil Digitális Iskola**
	12^{30} órától	**ebéd**	**Hotel Béke és Aqua-Sol**
	14^{00} órától	**szekcióülések**	**Hotel Béke, Aqua-Sol, Apolló, Barátság, Mátyás király**
	17^{15} órától	**városnézés, gyógyfürdőzés**	**fakultatív**
	19^{30} órától	**műsoros díszvacsora**	**Hotel Béke Pávai Vajna étterem és Hajdú terem**
2017. november 9. csütörtök	**07^{00} órától**	**reggeli**	**Hotel Béke, Aqua-Sol, Apolló, Barátság, Mátyás király**
	08^{30} órától	**szekció-összefoglalók, plenáris előadások**	**Hotel Béke Hajdú terem**
	09^{00} órától	**workshopok**	**Hotel Béke Csokonai, Bocskai II., Makláry II. terem, valamint Mobil Digitális Iskola**
	12^{25} órától	**a konferencia zárása**	**Hotel Béke Hajdú terem**
	12^{30} órától	**ebéd**	**Hotel Béke és Aqua-Sol**

PROGRAMOK, HELYSZÍNEK, IDŐPONTOK

program	helyszín	időpont		
		2017. november 7. kedd	2017. november 8. szerda	2017. november 9. csütörtök
plenáris előadások	Hotel Béke Hajdú terem (átvetítés a Bocskai I., Makláry I. termekbe és a hallba)	13:00 órától 18:00 óráig	08:30-tól 12:30-ig	08:30-tól 12:30-ig
szekciók	Hotel Béke, Hotel Aqua-Sol, Hotel Apolló, Hotel Barátság, Hotel Mátyás király	13:00 órától a szekcióvezetők bemutatása	14:00 órától 17:15-ig	08:30-tól szekció-összefoglalók
work-shopok	Hotel Béke Csokonai, Makláry II. és Bocskai II. termek, MOBIDIK (a Hotel Béke udvarán – kijárat az étterem előtti teraszról)	10:00 órától 18:00 óráig	09:00 órától 17:00 óráig	09:00 órától 12:00 óráig
kiállítások	Hotel Béke konferencia-centrum folyosói	10:30-tól 18:00 óráig	08:30-tól 17:15-ig	08:30-tól 12:30-ig
kulturális és szabadidős programok	Hotel Béke hall, Hotel Béke Hajdú terem, Hotel Béke étterem, a szállodák gyógy-és élményfürdői, Bocskai István Múzeum	10:30-tól diáktárlat megnyitó 20:00 órától színházi előadás	17:15-től fakultatív városnézés, gyógy-és élményfürdő 19:30-tól díszvacsora	

KÍSÉRŐPROGRAMOK

kiállítások, bemutatók, workshopok folyamatosan a konferencia ideje alatt

Makerspace.hu Digitális Közösségi Alkotóműhely	**Alkotó Magyarország Nonprofit Kft. – Makerspace**
BALÁZS-DIÁK Taneszközgyártó és forgalmazó	**Balázs-Diák Kft.**
	Berettyóújfalui Szakképzési Centrum Arany János Gimnáziuma, Egészségügyi és Közgazdasági Szakgimnáziuma, Berettyóújfalu
	Berettyóújfalui Szakképzési Centrum Csiha Győző Szakgimnáziuma és Szakközépiskolája, Hajdúnánás
Bocskai István Múzeum	**Bocskai István Múzeum, Hajdúszoboszló**
EDU&FUN	**CraftUnique Kft. – Edu&Fun Digitális Élményközpont**
DSZC Debreceni Szakképzési Centrum	**Debreceni Szakképzési Centrum Mechwart András Gépipari és Informatikai Szakgimnáziuma, Debrecen**
EGER 1774 ESZTERHÁZY KÁROLY EGYETEM / OKTATÁSKUTATÓ ÉS FEJLESZTŐ INTÉZET	**Eszterházy Károly Egyetem – Oktatáskutató és Fejlesztő Intézet**
Faludi G	**Faludi Gabriella**
h didakt	**H-Didact Kft.**
Kiváló Nevelési Kultúráért Alapítvány / Életrevaló	**Kiváló Nevelési Kultúráért Alapítvány – Életrevaló iskolakultúra-fejlesztő program**

KÍSÉRŐPROGRAMOK

kiállítások, bemutatók, workshopok folyamatosan a konferencia ideje alatt

MAGYAR DIGITÁLIS OKTATÁSÉRT EGYESÜLET / GEOMATECH	**Magyar Digitális Oktatásért Egyesület – GEOMATECH**
Tudás szélessávon DIGITA	**Magyar Kultúra Kiadó Kft. – DIGITA**
KUVIK	**MANO DESIGN Kft. – KUVIK játékok**
MELÓ-DIÁK TANESZKÖZCENTRUM	**Meló-Diák Taneszközcentrum Kft.**
BOOKR KIDS	**Móra-BOOKR Kids Kft.**
NYÍREGYHÁZI SZAKKÉPZÉSI CENTRUM / BÁNKI DONÁT MŰSZAKI KÖZÉPISKOLA	**Nyíregyházi Szakképzési Centrum Bánki Donát Műszaki Középiskolája és Kollégiuma, Nyíregyháza**
OKTATÁSI HIVATAL	**Oktatási Hivatal**
pontvelem.hu / MOBIDIK MOBIL DIGITÁLIS ISKOLA	**PontVelem Nonprofit Kft. – MOBIDIK – Mobil Digitális Iskola**
RACIONET	**Racionet Zrt.**
ISKOLAELLÁTÓ.HU STIEFEL	**Stiefel Iskolaellátó**
Thököly Imre Két Tanítási Nyelvű Általános Iskola Hajdúszoboszló / BERETTYÓÚJFALUI TANKERÜLETI KÖZPONT	**Thököly Imre Két Tanítási Nyelvű Általános Iskola, Hajdúszoboszló**
ÚjNemzedék	**Új Nemzedék Központ Nonprofit Kft.**

2017. NOVEMBER 7. (KEDD)

Helyszín: **Hotel Béke hall**

09^{30}–	Regisztráció a Hotel Békében
10^{30}–11^{30}	**XII. Országos Középiskolás Képzőművészeti Diáktárlat – megnyitó, díjkiosztás**

A kiállítás rendezői

- **Kovács Máté Városi Művelődési Központ és Könyvtár**
- **Suliszerviz Pedagógiai Intézet**
- **Nova Humana Egyesület**

A zsűri tagjai

- **Aknay János** Kossuth- és Munkácsy-díjas festőművész, a MAOE elnöke
- **Komiszár János** Csokonai- és Holló László-díjas festőművész
- **Rácz Imre** rajztanár, Fekete Bori-díjas festőművész

Műsorközlő

- **Molnár Csaba** ügyvezető – Suliszerviz Oktatási és Szakértői Iroda, Debrecen

Köszöntő

- **Berényiné Szilaj Ilona** igazgató – Kovács Máté Városi Művelődési Központ és Könyvtár, Hajdúszoboszló

A kiállítást megnyitja

- **Pósfai Péter**, az Oktatási Hivatal ny. elnöke

Az alkotásokat értékeli

- **Komiszár János** Csokonai- és Holló László-díjas festőművész

Műsor

- **Zichy Géza Zenei Alapfokú Művészeti Iskola** kamaracsoportjai
  - **Harsona Együttes:** Csendes Dávid, Zsoldos Dávid, Magyar Roland, Pataki Dániel és felkészítő tanáruk Dorcsin Attila harsonaművész;
  - **Gitár Együttes:** Nemes József, Jónás Endre, Jónás Dániel, Nagy Enikő, Kecskeméti Péter.
    Felkészítő tanár: Hellné Kádár Edit gitártanár, kamaraművész, igazgató.

A kiállítás megtekinthető

- **2017. november 7-24.**
- **Hunguest Hotel Béke Hajdúszoboszló, Mátyás király sétány 10.**
- **Kovács Máté Városi Művelődési Központ és Könyvtár Hajdúszoboszló, Szilfákalja 2.**

2017. NOVEMBER 7. (KEDD)

Helyszín: **Hotel Béke konferenciacentrum Hajdú terem**

09^{30}–	Regisztráció
11^{30}–13^{15}	Ebéd
Levezető elnök:	**Dr. Polonkai Mária** c. egyetemi docens, a Magyar Tehetségsegítő Szervezetek Szövetségének alelnöke, a Magyar Tehetséggondozó Társaság alelnöke
13^{00}–13^{30}	**Köszöntő, a konferencia megnyitása**
13^{30}–14^{00}	**A köznevelés stratégiai elemei** **A minőség megerősítése a köznevelési rendszerben** **Dr. Maruzsa Zoltán** köznevelésért felelős helyettes államtitkár – Emberi Erőforrások Minisztériuma Oktatásért Felelős Államtitkárság
14^{00}–14^{30}	**Magyarország Digitális Oktatási Stratégiája – DOS** **Dr. Deutsch Tamás** európai parlamenti képviselő, a Digitális Jólét Programja összehangolásáért és megvalósításáért felelős miniszterelnöki biztos – Miniszterelnöki Kabinetiroda
14^{30}–15^{00}	**Az oktatásfejlesztési EU-s programok célkitűzései, várt eredményei** **Schanda Tamás** európai uniós fejlesztéspolitikáért felelős államtitkár – Emberi Erőforrások Minisztériuma
15^{00}–15^{30}	**Oktatás – nevelés, iskola – család** **Dr. Beneda Attila** család- és népesedéspolitikáért felelős helyettes államtitkár – Emberi Erőforrások Minisztériuma Család- és ifjúságügyért Felelős Államtitkárság
15^{30}–16^{00}	Szünet

2017. NOVEMBER 7. (KEDD)

Helyszín: **Hotel Béke konferenciacentrum Hajdú terem**

Levezető elnök:	**Dr. Polonkai Mária** c. egyetemi docens, a Magyar Tehetségsegítő Szervezetek Szövetségének alelnöke, a Magyar Tehetséggondozó Társaság alelnöke
16^{00}–16^{30}	**Tartalmi és módszertani kihívások a tudástársadalomban – Miért kell alaptantervet fejleszteni?** **Prof. Dr. Csépe Valéria** az MTA levelező tagja (kutatóprofesszor, egyetemi tanár) – MTA TTK, a nemzeti alaptanterv megújításáért felelős miniszteri biztos
16^{30}–18^{00}	*Pódiumbeszélgetés:* **Milyen a jó oktatás a 21. században?** *Moderátor:* **Dr. Aáry-Tamás Lajos** oktatási jogok biztosa – Oktatási Jogok Biztosának Hivatala *Beszélgető partnerek:* **Bódor Edit** ügyvezető – Főnix Rendezvényszervező Nonprofit Kft. **Horváth Dorka** ügyvezető – Móra-BOOKR Kids Kft. **Dr. Ábrahám László** ügyvezető – NI Hungary Kft. **Fuchs Péter** fejlesztési vezető – Alkotó Magyarország Nonprofit Kft., Makerspace **Vecsei Miklós** történész, szociálpolitikus, alelnök – Magyar Máltai Szeretetszolgálat
18^{00}–20^{00}	Vacsora

2017. NOVEMBER 7. (KEDD)

Helyszín: **Hotel Béke konferenciacentrum Hajdú terem**

20^{00}–21^{00} Színházi előadás

KARINTHY ÖRÖK

Vidám irodalmi műsor (55 percben)

Előadják: **Szitás Barbara, Zsolnay András / Bárkány Miklós, Bor Viktor, Bodrogi Attila**

Szabad Ötletek Színháza

Karinthy Frigyes írásainak örök érvényűségéhez nem férhet kétség. Sok-sok generáció fog még "felnőni" sziporkázó, ironikus humorán, mely felnőttnek s gyereknek egyaránt nyújthat színvonalas, meghatározó élményt. A "Karinthy Örök…" c. előadás is ennek szellemében készült. Olyan műveket válogattunk össze, amelyben iskolás gyermek, felnőtt egyaránt megtalálja világát. Részletek hangzanak el a legsikeresebb "tanulmányokból": Tanár úr kérem, Görbe tükör, Rájöttem valamire, Betegek és bolondok. Az összeállítás a születéstől az elmúlásig veszi górcső alá az emberi sorsokat, Karinthy sajátos nézőpontjából, sok kacagással, vidámságunkat egy pillanatra sem engedve elveszíteni.

2017. NOVEMBER 8. (SZERDA)

Helyszín: **Hotel Béke konferenciacentrum Hajdú terem**

07^{00}–08^{30}	Reggeli
Levezető elnök:	**Dr. Kaposi József** főtanácsadó – Eszterházy Károly Egyetem Oktatáskutató és Fejlesztő Intézet
08^{30}–09^{00}	**Kórkép vagy jövőkép?** **Fejlesztő nevelés-oktatás, avagy iskola a határon** **Giflo H. Péter** ügyvezető – Fogyatékos Személyek Esélyegyenlőségéért Közhasznú Nonprofit Kft. **Győri Zsófia** igazgató – Debrecen Nagytemplomi Református Egyházközség Immánuel Otthona és Fejlesztő Nevelés-Oktatást Végző Iskolája
09^{00}–09^{30}	**A szakképzés és a felnőttképzés lehetőségei, fejlesztési irányai** **Pölöskei Gáborné** szakképzésért és felnőttképzésért felelős helyettes államtitkár – Nemzetgazdasági Minisztérium Szakképzésért és Munkaerőpiacért Felelős Államtitkárság
09^{30}–10^{00}	**Versenyképes felsőoktatás, pedagógusképzés – megfelelés a XXI. század kihívásainak és a köznevelés fejlesztési igényeinek** **Dr. Horváth Zita** felsőoktatásért felelős helyettes államtitkár – Emberi Erőforrások Minisztériuma Oktatásért Felelős Államtitkárság
10^{00}–10^{30}	**A pedagógusok szakmai támogatása, a pedagógus-továbbképzés megújítási lehetőségei** **Sipos Imre** főigazgató – Eszterházy Károly Egyetem Oktatáskutató és Fejlesztő Intézet, a pedagógusképzés, a pedagógus-továbbképzés és a köznevelési ágazati-szakmai stratégiák fejlesztésével kapcsolatos feladatok koordinációjáért felelős miniszteri biztos – Emberi Erőforrások Minisztériuma
10^{30}–11^{00}	Szünet

2017. NOVEMBER 8. (SZERDA)

Helyszín: **Hotel Béke konferenciacentrum Hajdú terem**

Levezető elnök:	**Dr. Kaposi József** főtanácsadó – Eszterházy Károly Egyetem Oktatáskutató és Fejlesztő Intézet
11^{00}–11^{30}	**A támogató családi háttér szükségessége a felzárkózáshoz, az esélyteremtési rendszer sikeréhez** **Langerné Victor Katalin** társadalmi felzárkózásért felelős helyettes államtitkár – Emberi Erőforrások Minisztériuma
11^{30}–12^{00}	**A Nemzeti Tehetség Program aktualitásai** **Kisgyőri Roland** főosztályvezető – Emberi Erőforrások Minisztériuma Család- és ifjúságügyért Felelős Államtitkárság Esélyteremtési Főosztály
12^{00}–12^{30}	**A Digitális Pedagógiai Módszertani Központ szerepe a digitális oktatás elterjesztésében** **Wolfné Dr. Borsi Julianna** projektvezető – Digitális Jólét Nonprofit Kft. Digitális Pedagógiai Módszertani Központ
12^{30}–14^{00}	**Ebéd**
14^{00}–15^{30}	**Szekcióülések**
15^{30}–15^{45}	Szünet
15^{45}–17^{15}	**Szekcióülések**
17^{15}–19^{30}	**Fakultatív program**

2017. NOVEMBER 8. (SZERDA)

SZEKCIÓK

	Szekció	*Szekcióvezető*	*Hotel*	*Terem*
1.	Óvodai nevelés	Petránné Képes Gizella	Aqua-Sol	konferenciaterem
2.	Szakképzés	Magyar Zita	Mátyás király	Beatrix-Corvin terem
3.	A pedagógiai gyakorlat támogatása, a digitális kompetencia fejlesztése (EFOP-3.2.15–VEKOP-17-00001 számú kiemelt projekt)	Szalay Sándor	Béke	tornaterem
4.	Tanulástudomány és a tantervi-tartalmi szabályozók	Dr. Polonkai Mária	Béke	Makláry I. terem
5.	Atipikus fejlődési zavarok, gyógypedagógia, szakszolgálat	Dr. Mohai Katalin	Mátyás király	kávéház
6.	A képesség-kibontakoztatás segítése a művészetoktatásban	Józsa Ferenc	Aqua-Sol	szekcióterem
7.	Az alapfokú oktatás esélyteremtő keretei az Oktatási Hivatal EFOP projektjeiben	Merklné Kálvin Mária	Barátság	Kepes Ágnes terem
8.	A köznevelés keretrendszeréhez kapcsolódó fejlesztések az Oktatási Hivatalban	Pongrácz László	Barátság	Diana terem
9.	Közös útkeresés: romák és nem romák az oktatásban – oktatási szegregáció felszámolása	Langerné Victor Katalin	Béke	Bocskai I. terem
10.	Újszerű megoldások az EKE OFI Újgenerációs tankönyveiben az alsó tagozaton; Digitális megoldások a pedagógus-támogatásban – Eszterházy Károly Egyetem Oktatáskutató és Fejlesztő Intézet	Kóródi Bence	Béke	Csokonai terem
11.	Határon túli kapcsolatok – Eszterházy Károly Egyetem Oktatáskutató és Fejlesztő Intézet	Dr. Kaposi József	Apolló	étterem
12.	Klebelsberg Központ – EFOP-3.2.4-16-2016-00001 Digitális kompetencia fejlesztése	Hajnal Gabriella	Béke	Hajdú terem
13.	Tehetséggondozás – Új Nemzedék Központ, Magyar Tehetségsegítő Szervezetek Szövetsége	Jávor Balázs	Mátyás király	Kinizsi terem
14.	Vezetői, szakértői fórum – Köznevelési Szakértők Országos Egyesülete	Bella Tibor	Barátság	Hajdú terem

2017. NOVEMBER 8. (SZERDA)

Helyszín: **Hotel Béke Pávai Vajna étterem és Hajdú terem**

19^{30}–24^{00}	**Műsoros díszvacsora**
Köszöntő:	**Burus-Siklódi Botond** elnök – Romániai Magyar Pedagógusok Szövetsége
Műsor-vezető:	**Fazekas László** – Best FM Rádió
Zene:	**Sütő Band Zenekar** ***Sütő Sándor*** ***Gombos Géza*** ***Dudás János***
20^{30}	 ***Táncvarázs:*** Standard és Latin-amerikai táncok Országos Bajnokok közreműködésével *Előadják:* a **Valcer Táncstúdió növendékei** *Művészeti vezető:* **Bíró Csaba**
21^{00}	*Műsor:* **Mercs Angéla** és **Böjte Sándor** magánénekesek
22^{00}	**Tombola**

2017. NOVEMBER 9. (CSÜTÖRTÖK)

Helyszín: **Hotel Béke konferenciacentrum Hajdú terem**

07^{00}–08^{30}	Reggeli	
Levezető elnök:	**Bajor Péter**, a Magyar Tehetségsegítő Szervezetek Szövetségének ügyvezető elnöke, a Nemzeti Tehetségsegítő Tanács ügyvezető elnöke	
08^{30}–09^{45}	**A szekciók összefoglalói**	
1.	**Óvodai nevelés**	**Petránné Képes Gizella** köznevelési szakértő, óvodavezető – Miskolci Batsányi János Óvoda
2.	**Szakképzés**	**Magyar Zita** szakmai főigazgató-helyettes – Nemzeti Szakképzési és Felnőttképzési Hivatal
3.	**A pedagógiai gyakorlat támogatása, a digitális kompetencia fejlesztése (EFOP-3.2.15–VEKOP-17-00001 számú kiemelt projekt)**	**Szalay Sándor** szakmai minőségbiztosítási tanácsadó – Digitális Jólét Nonprofit Kft. Digitális Pedagógiai Módszertani Központ
4.	**Tanulástudomány és a tantervi-tartalmi szabályozók**	**Dr. Polonkai Mária** c. egyetemi docens, alelnök – Magyar Tehetségsegítő Szervezetek Szövetsége, Magyar Tehetséggondozó Társaság
5.	**Atipikus fejlődési zavarok, gyógypedagógia, szakszolgálat**	**Dr. Mohai Katalin** gyógypedagógus, pszichológus, egyetemi adjunktus – Eötvös Loránd Tudományegyetem Bárczi Gusztáv Gyógypedagógiai Kar Gyógypedagógiai Pszichológiai Intézet
6.	**A képesség-kibontakoztatás segítése a művészetoktatásban**	**Józsa Ferenc** irodavezető – Magyar Képzőművészeti Egyetem Projekt Iroda
7.	**Az alapfokú oktatás esélyteremtő keretei az Oktatási Hivatal EFOP projektjeiben**	**Merklné Kálvin Mária** főosztályvezető – Oktatási Hivatal Pedagógiai-szakmai Szolgáltatások Koordinációs Főosztálya
8.	**A köznevelés keretrendszeréhez kapcsolódó fejlesztések az Oktatási Hivatalban**	**Pongrácz László** főosztályvezető – Oktatási Hivatal Köznevelési Programok Főosztálya

2017. NOVEMBER 9. (CSÜTÖRTÖK)

Helyszín: **Hotel Béke konferenciacentrum Hajdú terem**

Levezető elnök:	**Bajor Péter**, a Magyar Tehetségsegítő Szervezetek Szövetségének ügyvezető elnöke, a Nemzeti Tehetségsegítő Tanács ügyvezető elnöke	
08^{30}–09^{45}	**A szekciók összefoglalói**	
9.	**Közös útkeresés: romák és nem romák az oktatásban – oktatási szegregáció felszámolása**	**Langerné Victor Katalin** társadalmi felzárkózásért felelős helyettes államtitkár – Emberi Erőforrások Minisztériuma Szociális Ügyekért és Társadalmi Felzárkózásért Felelős Államtitkárság
10.	**Újszerű megoldások az EKE OFI Újgenerációs tankönyveiben az alsó tagozaton; Digitális megoldások a pedagógus-támogatásban – Eszterházy Károly Egyetem Oktatáskutató és Fejlesztő Intézet**	**Kóródi Bence** központvezető, főszerkesztő – Eszterházy Károly Egyetem Oktatáskutató és Fejlesztő Intézet Tartalomfejlesztési Igazgatóság Tananyagfejlesztő Központ
11.	**Határon túli kapcsolatok – Eszterházy Károly Egyetem Oktatáskutató és Fejlesztő Intézet**	**Dr. Kaposi József** főtanácsadó – Eszterházy Károly Egyetem Oktatáskutató és Fejlesztő Intézet
12.	**Klebelsberg Központ – EFOP-3.2.4-16-2016-00001 Digitális kompetencia fejlesztése**	**Hajnal Gabriella** szakmai elnökhelyettes – Klebelsberg Központ
13.	**Tehetséggondozás – Új Nemzedék Központ, Magyar Tehetségsegítő Szervezetek Szövetsége**	**Jávor Balázs** tehetségfejlesztési igazgató – Új Nemzedék Központ
14.	**Vezetői, szakértői fórum – Köznevelési Szakértők Országos Egyesülete**	**Bella Tibor** elnök – Köznevelési Szakértők Országos Egyesülete, igazgató – Budapest XVII. kerületi Gregor József Általános Iskola

2017. NOVEMBER 9. (CSÜTÖRTÖK)

Helyszín: **Hotel Béke konferenciacentrum Hajdú terem**

Levezető elnök:	**Bajor Péter**, a Magyar Tehetségsegítő Szervezetek Szövetségének ügyvezető elnöke, a Nemzeti Tehetségsegítő Tanács ügyvezető elnöke
09^{45}–10^{10}	**Kultúraértelmezések párbeszéde a tankönyvekben és a tanórán** **Valaczka András** tartalomfejlesztési igazgató – Eszterházy Károly Egyetem Oktatáskutató és Fejlesztő Intézet Tartalomfejlesztési Igazgatóság
10^{10}–10^{35}	**Tehetséggondozás – tehetséges fiatalok: az Új Nemzedék Központ kutatási eredményei és fejlesztései** **Jávor Balázs** tehetségfejlesztési igazgató – Új Nemzedék Központ
10^{35}–11^{05}	Szünet
11^{05}–11^{30}	**Fejlesztések a köznevelési intézményekben az EFOP-3.2.4-16-2016-00001 azonosítószámú, „Digitális kompetencia fejlesztése" című kiemelt projekt tükrében** **Hajnal Gabriella** szakmai elnökhelyettes – Klebelsberg Központ
11^{30}–11^{55}	**A Nemzeti Szakképzési és Felnőttképzési Hivatal a szakképzés fejlesztésért** **Magyar Zita** szakmai főigazgató-helyettes – Nemzeti Szakképzési és Felnőttképzési Hivatal
11^{55}–12^{25}	**Az Oktatási Hivatal pedagógusokat segítő tevékenysége** **Dr. Gloviczki Zoltán** elnök – Oktatási Hivatal
12^{25}–12^{30}	**A konferencia zárása**
12^{30}–14^{00}	**Ebéd**

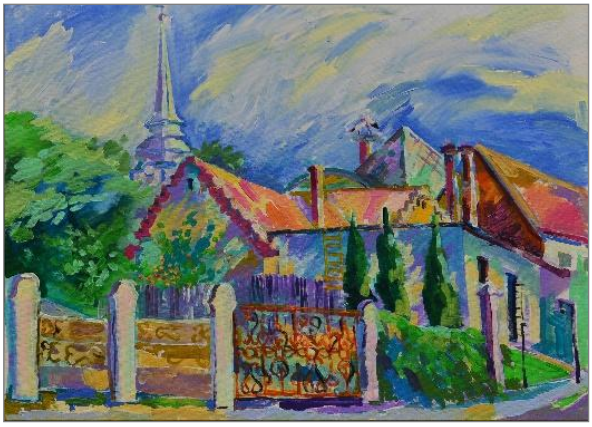

WORKSHOPOK
2017. NOVEMBER 7. (KEDD)

Helyszín: **Hotel Béke konferenciacentrum Csokonai terem**

11^{00}-11^{45}	**Digita – az oktatás XXI. századi platformja** **Takács Zsolt** igazgató, fejlesztési menedzser – Magyar Kultúra Kiadó Kft., Digita
12^{00}-12^{45}	**Óvodai IKT fejlesztés a 2Simple Purple Mash oktatási szoftverrel** **Szabolcsi Fruzsina** fejlesztési vezető **–** Balázs-Diák Kft.
15^{00}-15^{45}	**Tankocka a szövegfeldolgozásban a 6. évfolyamon** **Kunkli Nóra** tanár – Thököly Imre Két Tanítási Nyelvű Általános Iskola, Hajdúszoboszló
16^{00}-16^{45}	**Tankocka használata mesefeldolgozás során a 3. évfolyamon** **Kiss Andrásné** tanító, szaktanácsadó – Thököly Imre Két Tanítási Nyelvű Általános Iskola, Hajdúszoboszló

Helyszín: **Hotel Béke konferenciacentrum Makláry II. terem**

11^{00}-11^{45}	**Projekt alapú oktatás LEGO robotokkal már alsó tagozattól** **Kopasz Anikó** ügyvezető – H-Didakt Kft.
12^{00}-12^{45}	**Olvasáskészség- és szövegértés-fejlesztés BOOKR Kids-mesékkel alsó tagozatban** **Horváth Dorka** alapító-ügyvezető – BOOKR Kids Kft. **Boldog Anna** projektmenedzser – BOOKR Kids Kft.
15^{00}-15^{45}	**Digitális modellezés és tárgyalkotás** **Fuchs Péter** fejlesztési vezető – Alkotó Magyarország Nonprofit Kft., Makerspace.hu
16^{00}-16^{45}	**Természettudományok tanítása a felső tagozaton és a középiskolában PASCO szenzorok és mobileszközök segítségével** **Härtlein Károly** mesteroktató **–** Budapesti Műszaki Egyetem, Stiefel Iskolaellátó

WORKSHOPOK
2017. NOVEMBER 7. (KEDD)

Helyszín: **Hotel Béke konferenciacentrum Bocskai II. terem**

11^{00}-18^{00}	**Az ActivPanel és a Classflow táblaszoftver gyakorlati alkalmazása egész napos módszertani bemutatók keretében** **PROMETHEAN HUNGARY / RACIONET ZRT.**
11^{00}-12^{00}	**Egyetlen szoftver minden interaktív táblára és panelre! – A Classflow szoftver bemutatása kezdőknek és haladóknak** **Racskó Péter** ügyvezető – Racionet Zrt.
14^{00}-15^{00}	**Azért, hogy ne csak porfogó legyen – Milyen eszközöket válasszunk? – A Digitális Mintaiskola tapasztalatai** **Racskó Péter** ügyvezető – Racionet Zrt.

Helyszín: **Hotel Béke konferenciacentrum Mobidik – Mobil Digitális Iskola**

10^{00}-11^{00}	
11^{00}-12^{00}	
12^{00}-13^{00}	**Mobidik – Digitális pedagógiai módszertan a gyakorlatban**
14^{00}-15^{00}	**Matolcsy Miklós** ügyvezető **–** PontVelem Nonprofit Kft.
15^{00}-16^{00}	**Koltay Eszter** Mobidik programvezető **–** PontVelem Nonprofit Kft.
16^{00}-17^{00}	
17^{00}-18^{00}	

WORKSHOPOK
2017. NOVEMBER 8. (SZERDA)

Helyszín: **Hotel Béke konferenciacentrum Csokonai terem**

09^{00}-09^{45}	**Programozzunk könnyen és látványosan Micro:bittel! – 6. évfolyam** **Szabó Zsolt** tanár – Thököly Imre Két Tanítási Nyelvű Általános Iskola Hajdúszoboszló
10^{00}-10^{45}	**LEGO robot programozás tanórai és szakköri keretben a Mechwartban** **Rácz Csaba** tanár – Debreceni Szakképzési Centrum Mechwart András Gépipari és Informatikai Szakgimnáziuma, Debrecen
11^{00}-11^{45}	**Ügyesedni.hu alap- és részképességfejlesztő szoftverek, Digitális Jólét Program Oktatási Különdíjat nyert szoftvercsomag bemutatója, szemvezérléssel is!** **Szabolcsi Fruzsina** fejlesztési vezető **–** Balázs-Diák Kft.
12^{00}-12^{45}	**Digita – az oktatás XXI. századi platformja** **Takács Zsolt** igazgató, fejlesztési menedzser – Magyar Kultúra Kiadó Kft., Digita

Helyszín: **Hotel Béke konferenciacentrum Makláry II. terem**

09^{00}-09^{45}	**Olvasáskészség- és szövegértés-fejlesztés BOOKR Kids-mesékkel alsó tagozatban** **Horváth Dorka** alapító-ügyvezető – BOOKR Kids Kft. **Boldog Anna** projektmenedzser – BOOKR Kids Kft.
10^{00}-10^{45}	**GEOMATECH, a szerethető matematika I.** **Az alsó tagozatos matematikai feladatok digitalizálásának kérdései a Geomatech tükrében** **Dancs Gábor** oktató – ELTE Tanító- és Óvóképző Kar, szakértő – Magyar Digitális Oktatásért Egyesület
11^{00}-11^{45}	**GEOMATECH, a szerethető matematika II.** **Geomatech egységes digitális pedagógiai szemlélet, interaktív tananyagrendszer gyakorlata 12 éves kor felett a köznevelési intézményekben** **Dancs Gábor** oktató – ELTE Tanító- és Óvóképző Kar, szakértő – Magyar Digitális Oktatásért Egyesület
12^{00}-12^{45}	**Problémamegoldás az alsó tagozaton Bee-Bot/BlueBot robotokkal** **Fári János** tanár – Katona József Gimnázium, Kecskemét – Stiefel Iskolaellátó

WORKSHOPOK
2017. NOVEMBER 8. (SZERDA)

Helyszín: **Hotel Béke konferenciacentrum Bocskai II. terem**

09^{00}-09^{45}	**Olvasáskészség- és szövegértés-fejlesztés BOOKR Kids-mesékkel alsó tagozatban** **Horváth Dorka** alapító-ügyvezető – BOOKR Kids **Boldog Anna** projektmenedzser – BOOKR Kids
10^{00}-10^{45}	**GEOMATECH, a szerethető matematika I.** **Az alsó tagozatos matematikai feladatok digitalizálásának kérdései a Geomatech tükrében** **Dancs Gábor** oktató – ELTE Tanító- és Óvóképző Kar, szakértő – Magyar Digitális Oktatási Egyesület
11^{00}-11^{45}	**GEOMATECH, a szerethető matematika II.** **Geomatech egységes digitális pedagógiai szemlélet, interaktív tananyagrendszer gyakorlata 12 éves kor felett a köznevelési intézményekben** **Dancs Gábor** oktató – ELTE Tanító- és Óvóképző Kar, szakértő – Magyar Digitális Oktatási Egyesület
12^{00}-12^{45}	**Problémamegoldás az alsó tagozaton Bee-Bot/BlueBot robotokkal** **Fári János** tanár – Katona József Gimnázium, Kecskemét – Stiefel Iskolaellátó

Helyszín: **Hotel Béke konferenciacentrum Mobidik – Mobil Digitális Iskola**

09^{00}-10^{00}	
10^{00}-11^{00}	
11^{00}-12^{00}	**Mobidik – Digitális pedagógiai módszertan a gyakorlatban**
12^{00}-13^{00}	**Matolcsy Miklós** ügyvezető **–** PontVelem Nonprofit Kft.
14^{00}-15^{00}	**Koltay Eszter** Mobidik programvezető **–** PontVelem Nonprofit Kft.
15^{00}-16^{00}	
16^{00}-17^{00}	

WORKSHOPOK
2017. NOVEMBER 9. (CSÜTÖRTÖK)

Helyszín: **Hotel Béke konferenciacentrum Csokonai terem**

09^{00}-09^{45}	**Projekt alapú oktatás LEGO robotokkal már alsó tagozattól** **Kopasz Anikó** ügyvezető – H-Didakt Kft.
10^{00}-10^{45}	**Programozzunk könnyen és látványosan Micro:bittel! – 6. évfolyam** **Szabó Zsolt** tanár – Thököly Imre Két Tanítási Nyelvű Általános Iskola, Hajdúszoboszló
11^{00}-11^{45}	**Edbot: Algoritmikus gondolkodásfejlesztés, Scratch-ben programozható humanoid robottal és kreatív óvodai megoldások Bee-Bot, Blue-Bot robotméhecskékkel!** **Szabolcsi Fruzsina** fejlesztési vezető **–** Balázs-Diák Kft.

Helyszín: **Hotel Béke konferenciacentrum Makláry II. terem**

09^{00}-09^{45}	**Problémamegoldás az alsó tagozaton Bee-Bot/BlueBot robotokkal** **Fári János** tanár – Katona József Gimnázium, Kecskemét – Stiefel Iskolaellátó
10^{00}-10^{45}	**Bánkirobot Team – Személyre szabott tehetséggondozás a Bánkiban** **Zsigó Zsolt** tanár és a Bánkirobot Team – Nyíregyházi Szakképzési Centrum Bánki Donát Műszaki Középiskolája és Kollégiuma, Nyíregyháza
11^{00}-11^{45}	**Az interaktív LCD-től a kiterjesztett valóságig** **Herczog Gábor** ügyvezető igazgató – Stiefel Iskolaellátó

WORKSHOPOK
2017. NOVEMBER 9. (CSÜTÖRTÖK)

Helyszín: **Hotel Béke konferenciacentrum Bocskai II. terem**

09^{00}-13^{00}	**Az ActivPanel és a Classflow táblaszoftver gyakorlati alkalmazása egész napos módszertani bemutatók keretében** **PROMETHEAN HUNGARY / RACIONET ZRT.**
09^{00}-10^{00}	**Bármi megtörténhet…** **Kormos Zoltán** igazgatóhelyettes – Piarista Gimnázium, Budapest
10^{30}-11^{30}	**Azért, hogy ne csak porfogó legyen – Milyen eszközöket válasszunk? – A Digitális Mintaiskola tapasztalatai** **Racskó Péter** ügyvezető – Racionet Zrt.

Helyszín: **Mobidik – Mobil Digitális Iskola**

09^{00}-10^{00}	**Mobidik – Digitális pedagógiai módszertan a gyakorlatban** **Matolcsy Miklós** ügyvezető **–** PontVelem Nonprofit Kft. **Koltay Eszter** Mobidik programvezető **–** PontVelem Nonprofit Kft.
10^{00}-11^{00}	
11^{00}-12^{00}	
12^{00}-13^{00}	

1. SZEKCIÓ
ÓVODAI NEVELÉS

2017. NOVEMBER 8. (SZERDA)

Helyszín: **Hotel Aqua-Sol – konferenciaterem**
Szekcióvezető: **Petránné Képes Gizella** köznevelési szakértő, óvodavezető – Miskolci Batsányi János Óvoda

14^{00}-14^{45}	**Pedagógus-továbbképzések az EFOP-3.1.1-14 Kisgyermekkori nevelés támogatása kiemelt európai uniós projekt támogatásával** **Rozmis Attiláné** szakmai vezető, EFOP-3.1.1-14 Kisgyermekkori nevelés támogatása – Oktatási Hivatal
14^{45}-15^{30}	**A pedagógiai program, mint az intézményellenőrzés stratégiai dokumentuma (részletek az EFOP 3.1.1-14 óvodapedagógus-továbbképzései alapmoduljáról)** **Szent-Gály Viola** témavezető, szakmai szakértő, EFOP-3.1.1-14 Kisgyermekkori nevelés támogatása – Oktatási Hivatal
15^{30}-15^{45}	Szünet
15^{45}-16^{30}	**HONNAN? HOVÁ? HOGYAN? Az óvodák helyzete és lehetőségei a fejlesztendő régiókban** **Csepregi Eszter** szakmai vezető, EFOP-3.1.3-16 Társadalmi felzárkózási és integrációs köznevelési intézkedések támogatása – Oktatási Hivatal **Ádám Zsuzsanna** szakmai szakértő, EFOP-3.1.3-16 Társadalmi felzárkózási és integrációs köznevelési intézkedések támogatása – Oktatási Hivatal **Botárné Barcza Éva** szakmai szakértő, EFOP-3.1.3-16 Társadalmi felzárkózási és integrációs köznevelési intézkedések támogatása – Oktatási Hivatal
16^{30}-17^{15}	**Konzultáció – vélemények, javaslatok** *Moderátor:* **Petránné Képes Gizella** köznevelési szakértő, óvodavezető – Miskolci Batsányi János Óvoda

Rendszergazda, technikus: **Baranyai Richárd** tanuló – Debreceni Szakképzési Centrum Mechwart András Gépipari és Informatikai Szakgimnáziuma, Debrecen

2. SZEKCIÓ
SZAKKÉPZÉS

2017. NOVEMBER 8. (SZERDA)

Helyszín: **Hotel Mátyás király – Beatrix-Corvin terem**
Szekcióvezető: **Magyar Zita** szakmai főigazgató-helyettes – Nemzeti Szakképzési és Felnőttképzési Hivatal

14^{00}-14^{45}	**Gazdaságfejlesztési és Innovációs Operatív Program 6. prioritás** **Oláh Gábor** mb. főosztályvezető – Nemzeti Szakképzési és Felnőttképzési Hivatal Fejlesztési Főosztály
14^{45}-15^{30}	**GINOP-6.2.4-VEKOP/16 A 21. századi szakképzés és felnőttképzés minőségének, valamint tartalmának fejlesztése** **A duális szakképzés minőségének javítása** **Hudacsek Lászlóné** főosztályvezető – Nemzeti Szakképzési és Felnőttképzési Hivatal Intézményirányítási Főosztály
15^{30}-15^{45}	Szünet
15^{45}-16^{30}	**Intézményi monitoring** **Hudacsek Lászlóné** főosztályvezető – Nemzeti Szakképzési és Felnőttképzési Hivatal Intézményirányítási Főosztály
16^{30}-17^{15}	**Fejlesztések és lehetőségek a szakképző intézményekben** **Magyar Zita** szakmai főigazgató-helyettes – Nemzeti Szakképzési és Felnőttképzési Hivatal

Rendszergazda, technikus: **Barcza Péter Bendegúz** tanuló – Debreceni Szakképzési Centrum Mechwart András Gépipari és Informatikai Szakgimnáziuma, Debrecen

3. SZEKCIÓ
A PEDAGÓGIAI GYAKORLAT TÁMOGATÁSA, A DIGITÁLIS KOMPETENCIA FEJLESZTÉSE (EFOP-3.2.15–VEKOP-17-00001 SZÁMÚ KIEMELT PROJEKT)

2017. NOVEMBER 8. (SZERDA)

Helyszín: **Hotel Béke – tornaterem**
Szekcióvezető: **Szalay Sándor** szakmai minőségbiztosítási tanácsadó – Digitális Jólét Nonprofit Kft. Digitális Pedagógiai Módszertani Központ

14^{00}-14^{45}	**Az intézményi digitális átállás támogatása – intézményi digitális fejlesztési terv és szaktanácsadás** **Nagy Regina** alprojektvezető, EFOP-3.2.15–VEKOP-17 kiemelt projekt – Digitális Jólét Nonprofit Kft. Digitális Pedagógiai Módszertani Központ **Jánossy Zsolt** digitális fejlesztő – Digitális Jólét Nonprofit Kft. Digitális Pedagógiai Módszertani Központ
14^{45}-15^{30}	**A digitális átállás pedagógiai jó gyakorlatai – szakmai támogatás és Digitális Témahét** **Farkas Andrea** szenior digitális fejlesztő – Digitális Jólét Nonprofit Kft. Digitális Pedagógiai Módszertani Központ **Frész Attila** digitális fejlesztő – Digitális Jólét Nonprofit Kft. Digitális Pedagógiai Módszertani Központ
15^{30}-15^{45}	Szünet
15^{45}-17^{15}	**Digitális iskola – Digitális iskola? Interaktív beszélgetés digitális iskolai kísérletek megvalósítóival, közreműködőivel** ***Felkért hozzászólók:*** **Erdei Gyula** igazgató – Thököly Imre Két Tanítási Nyelvű Általános Iskola, Hajdúszoboszló **Matolcsy Miklós** ügyvezető – PontVelem Nonprofit Kft., Mobil Digitális Iskola **Mikulás Domonkos** igazgató – Piarista Gimnázium, Kollégium, Általános Iskola és Óvoda **Nagy Regina** alprojektvezető, EFOP-3.2.15-VEKOP-17 kiemelt projekt – Digitális Jólét Nonprofit Kft. Digitális Pedagógiai Módszertani Központ **Racskó Péter** oktatási üzletágvezető – Racionet Zrt. ***Moderátor:*** **Szalay Sándor** szakmai minőségbiztosítási tanácsadó – Digitális Jólét Nonprofit Kft. Digitális Pedagógiai Módszertani Központ

Rendszergazda, technikus: **Fekete Róbert** tanuló – Debreceni Szakképzési Centrum Mechwart András Gépipari és Informatikai Szakgimnáziuma, Debrecen

4. SZEKCIÓ
TANULÁSTUDOMÁNY ÉS A TANTERVI-TARTALMI SZABÁLYOZÓK

2017. NOVEMBER 8. (SZERDA)

Helyszín: **Hotel Béke – Makláry I. terem**
Szekcióvezető: **Dr. Polonkai Mária** c. egyetemi docens, alelnök – Magyar Tehetségsegítő Szervezetek Szövetsége, Magyar Tehetséggondozó Társaság

14^{00}-14^{45}	**Így írnak ők – tantervi-tartalmi szabályozás a nagyvilágban, és amit a nemzetközi mintákból tanulhatunk** **Csapodi Csaba** osztályvezető – Eszterházy Károly Egyetem Oktatás 2030 Tanulástudományi Kutatóközpont, Tudástartalom Kutatási és Fejlesztési Osztály
14^{45}-15^{30}	**Az alapkészségek jövője – A jövő alapkészségei** **Bodnár Brigitta** szakértő – Eszterházy Károly Egyetem Oktatás 2030 Tanulástudományi Kutatóközpont
15^{30}-15^{45}	Szünet
15^{45}-16^{30}	**Iskolai karrier: a nem-kognitív készségek és a tanulási szakaszok közötti átvezetés szerepe** **Dr. Katona Nóra** szakértő – Eszterházy Károly Egyetem Oktatás 2030 Tanulástudományi Kutatóközpont
16^{30}-17^{15}	**Konzultáció – vélemények, javaslatok** *Moderátor:* **Dr. Polonkai Mária** c. egyetemi docens, alelnök – Magyar Tehetségsegítő Szervezetek Szövetsége, Magyar Tehetséggondozó Társaság

Rendszergazda, technikus: **Kiss Csaba** tanuló – Debreceni Szakképzési Centrum Mechwart András Gépipari és Informatikai Szakgimnáziuma, Debrecen

5. SZEKCIÓ
ATIPIKUS FEJLŐDÉSI ZAVAROK, GYÓGYPEDAGÓGIA, SZAKSZOLGÁLAT

2017. NOVEMBER 8. (SZERDA)

Helyszín: **Hotel Mátyás király – kávéház**
Szekcióvezető: **Dr. Mohai Katalin** gyógypedagógus, pszichológus, egyetemi adjunktus – Eötvös Loránd Tudományegyetem Bárczi Gusztáv Gyógypedagógiai Kar Gyógypedagógiai Pszichológiai Intézet

14^{00}-14^{45}	**Az atipikus fejlődés korszerű értelmezése és az együttnevelés tudományos alapozása** **Prof. Dr. Csépe Valéria**, az MTA levelező tagja (kutatóprofesszor, egyetemi tanár) – MTA TTK; a nemzeti alaptanterv megújításáért felelős miniszteri biztos
14^{45}-15^{30}	**Autizmus spektrum zavarok** **Dr. Győri Miklós** intézetigazgató egyetemi docens – Eötvös Loránd Tudományegyetem Bárczi Gusztáv Gyógypedagógiai Kar Gyógypedagógiai Pszichológiai Intézet; kutatócsoport-vezető – MTA-ELTE Autizmus Szakmódszertani Kutatócsoport
15^{30}-15^{45}	Szünet
15^{45}-16^{30}	**Infokommunikációs technológia és tanulási zavarok: állapotmegismeréstől az intervencióig** **Dr. Mohai Katalin** gyógypedagógus, pszichológus, egyetemi adjunktus – Eötvös Loránd Tudományegyetem Bárczi Gusztáv Gyógypedagógiai Kar Gyógypedagógiai Pszichológiai Intézet
16^{30}-17^{15}	**A kora gyermekkori intervenció fejlesztési irányai** **Kereki Judit** közgazdász, gyógypedagógus, tanársegéd – Eötvös Loránd Tudományegyetem Bárczi Gusztáv Gyógypedagógiai Kar Pszichopedagógiai Tanszék; szakmai vezető EFOP-1.9.5-VEKOP-16 – Családbarát Ország Nonprofit Közhasznú Kft.

Rendszergazda, technikus: **Kovács Gergely** tanuló – Debreceni Szakképzési Centrum Mechwart András Gépipari és Informatikai Szakgimnáziuma, Debrecen

6. SZEKCIÓ
A KÉPESSÉG-KIBONTAKOZTATÁS SEGÍTÉSE A MŰVÉSZETOKTATÁSBAN

2017. NOVEMBER 8. (SZERDA)

Helyszín: **Hotel Aqua-Sol – szekcióterem**
Szekcióvezető: **Józsa Ferenc** irodavezető – Magyar Képzőművészeti Egyetem Projekt Iroda

14^{00}-14^{45}	**Az EFOP-3.2.6-16 A tanulók képesség-kibontakoztatásának elősegítése a köznevelési intézményekben című projekt bemutatása** **A Magyar Képzőművészeti Egyetem szakmai programjának bemutatása** **Szűcs Tibor** igazgató – Képző- és Iparművészeti Szakgimnázium és Kollégium, Budapest
14^{45}-15^{30}	**A Liszt Ferenc Zeneművészeti Egyetem szakmai programjának bemutatása** **Dr. Benkő Szabolcs** igazgató – Bartók Béla Zeneművészeti és Hangszerészképző Gyakorló Szakgimnázium, Budapest
15^{30}-15^{45}	Szünet
15^{45}-16^{30}	**A Magyar Táncművészeti Egyetem szakmai programjának bemutatása** **Dr. F. Molnár Márta** főiskolai tanár, intézetigazgató – Magyar Táncművészeti Egyetem Koreográfus- és Táncpedagógus-képző Intézet
16^{30}-17^{15}	**A Moholy-Nagy Művészeti Egyetem szakmai programjának bemutatása** **Pallag Andrea** egyetemi adjunktus – Moholy-Nagy Művészeti Egyetem Pedagógia és Pszichológia Tanszék

Rendszergazda, technikus: **Papp Jusztin** tanuló – Debreceni Szakképzési Centrum Mechwart András Gépipari és Informatikai Szakgimnáziuma, Debrecen

7. SZEKCIÓ
AZ ALAPFOKÚ OKTATÁS ESÉLYTEREMTŐ KERETEI AZ OKTATÁSI HIVATAL EFOP PROJEKTJEIBEN

2017. NOVEMBER 8. (SZERDA)

Helyszín: **Hotel Barátság – Kepes Ágnes terem**
Szekcióvezető: **Merklné Kálvin Mária** főosztályvezető – Oktatási Hivatal Pedagógiai-szakmai Szolgáltatások Koordinációs Főosztálya

14^{00}-14^{45}	**Az EFOP 3.1.5-16 A tanulói lemorzsolódással veszélyeztetett intézmények támogatása című kiemelt program szakmai céljainak és tevékenységeinek bemutatása** **Dános Zsolt** szakmai vezető, EFOP-3.1.5-16 A tanulói lemorzsolódással veszélyeztetett intézmények támogatása – Oktatási Hivatal
14^{45}-15^{30}	**Az EFOP 3.1.5-16 A tanulói lemorzsolódással veszélyeztetett intézmények kiemelt program pedagógiai-szakmai támogatásának ismertetése** **Dr. Híves-Varga Aranka** szakmai szakértő, EFOP-3.1.5-16 A tanulói lemorzsolódással veszélyeztetett intézmények támogatása – Oktatási Hivatal
15^{30}-15^{45}	Szünet
15^{45}-16^{30}	**Az EFOP 3.1.7-16 Esélyteremtés a köznevelésben című kiemelt program szakmai céljainak és tevékenységeinek bemutatása** **Metka Katalin** szakmai vezető, EFOP-3.1.7-16 Esélyteremtés a köznevelésben – Oktatási Hivatal
16^{30}-17^{15}	**Az EFOP 3.1.7-16 Esélyteremtés a köznevelésben című kiemelt projektben megvalósuló iskolarendszeren kívüli programok (Tanoda, Roma lányok végzettség nélküli iskolaelhagyása, Második esély iskolák) szakmai céljainak és tevékenységeinek bemutatása** **Hajdu Zsolt** Tanoda Tanácsadó, EFOP-3.1.7-16 Esélyteremtés a köznevelésben – Oktatási Hivatal

Rendszergazda, technikus: **Soltész Bence** tanuló – Debreceni Szakképzési Centrum Mechwart András Gépipari és Informatikai Szakgimnáziuma, Debrecen

8. SZEKCIÓ
A KÖZNEVELÉS KERETRENDSZERÉHEZ KAPCSOLÓDÓ FEJLESZTÉSEK AZ OKTATÁSI HIVATALBAN

2017. NOVEMBER 8. (SZERDA)

Helyszín: **Hotel Barátság – Diana terem**
Szekcióvezető: **Pongrácz László** főosztályvezető – Oktatási Hivatal Köznevelési Programok Főosztálya

14^{00}-14^{20}	**A köznevelés keretrendszeréhez kapcsolódó fejlesztések az EFOP-3.2.15–VEKOP-17 kiemelt projektben** **Fieszlné Ancsák Jolán** szakmai vezető, EFOP-3.2.15–VEKOP-17 A köznevelés keretrendszeréhez kapcsolódó mérési-értékelési és digitális fejlesztések, innovatív oktatásszervezési eljárások kialakítása, megújítása – Oktatási Hivatal
14^{20}-15^{30}	**A mérési-értékelési és vizsgarendszer fejlesztése I.** **Szepesi Ildikó** mb. osztályvezető – Oktatási Hivatal Köznevelési Mérés Értékelési Osztály **Ostorics László** alprojekt szakmai vezető, EFOP-3.2.15–VEKOP-17 A köznevelés keretrendszeréhez kapcsolódó mérési-értékelési és digitális fejlesztések, innovatív oktatásszervezési eljárások kialakítása, megújítása – Oktatási Hivatal **Pongrácz László** főosztályvezető – Oktatási Hivatal Köznevelési Programok Főosztálya
15^{30}-15^{45}	Szünet
15^{45}-16^{10}	**A mérési-értékelési és vizsgarendszer fejlesztése II.** **Ostorics László** alprojekt szakmai vezető, EFOP-3.2.15–VEKOP-17 A köznevelés keretrendszeréhez kapcsolódó mérési-értékelési és digitális fejlesztések, innovatív oktatásszervezési eljárások kialakítása, megújítása – Oktatási Hivatal
16^{10}-16^{30}	**A pedagógusok előmeneteli rendszeréhez kapcsolódó digitális fejlesztések** **Dr. Szikora Ágnes főosztályvezető** – Oktatási Hivatal Tanügyigazgatási és Köznevelési Hatósági Főosztály
16^{30}-17^{15}	**Élményteli tanulás – Tematikus informális és nem formális tanulási alkalmak és lehetőségek** **Dr. Szenczi Árpád** dékán – Károli Gáspár Református Egyetem Tanítóképző Főiskolai Kar **Pontyos Tamás** alprojekt szakmai vezető, EFOP-3.2.15–VEKOP-17 A köznevelés keretrendszeréhez kapcsolódó mérési-értékelési és digitális fejlesztések, innovatív oktatásszervezési eljárások kialakítása, megújítása **Papp Zsolt** szabadidő-pedagógia szakértő

Rendszergazda, technikus: **Szabó Péter** tanuló – Debreceni Szakképzési Centrum Mechwart András Gépipari és Informatikai Szakgimnáziuma, Debrecen

9. SZEKCIÓ
KÖZÖS ÚTKERESÉS: ROMÁK ÉS NEM ROMÁK AZ OKTATÁSBAN – OKTATÁSI SZEGREGÁCIÓ FELSZÁMOLÁSA

2017. NOVEMBER 8. (SZERDA)

Helyszín: **Hotel Béke – Bocskai I. terem**
Szekcióvezető: **Langerné Victor Katalin** társadalmi felzárkózásért felelős helyettes államtitkár – Emberi Erőforrások Minisztériuma Szociális Ügyekért és Társadalmi Felzárkózásért Felelős Államtitkárság

14^{00}-17^{15}	**Vitaindító** **Langerné Victor Katalin** társadalmi felzárkózásért felelős helyettes államtitkár – Emberi Erőforrások Minisztériuma Szociális Ügyekért és Társadalmi Felzárkózásért Felelős Államtitkárság **Vita, kerekasztal-beszélgetés** *Felkért hozzászólók:* **Dr. K. Nagy Emese** intézményvezető – Hejőkeresztúri IV. Béla Általános Iskola **Kovácsevicsné Tóth Marianna** igazgató – Kétújfalui Konrád Ignác Általános Iskola **Iszák Tibor** alelnök – Nemzeti Pedagógus Kar, igazgató – Csaholci Általános Iskola, Sonkád község polgármestere **Thaisz Miklós** ügyvezető igazgató – Magyar Máltai Szeretetszolgálat Iskola Alapítvány *Moderátor:* **Langerné Victor Katalin** társadalmi felzárkózásért felelős helyettes államtitkár – Emberi Erőforrások Minisztériuma Szociális Ügyekért és Társadalmi Felzárkózásért Felelős Államtitkárság

Rendszergazda, technikus: **Tóth Sándor** tanuló – Debreceni Szakképzési Centrum Mechwart András Gépipari és Informatikai Szakgimnáziuma, Debrecen

10. SZEKCIÓ
ÚJSZERŰ MEGOLDÁSOK AZ EKE OFI ÚJGENERÁCIÓS TANKÖNYVEIBEN AZ ALSÓ TAGOZATON; DIGITÁLIS MEGOLDÁSOK A PEDAGÓGUS-TÁMOGATÁSBAN – ESZTERHÁZY KÁROLY EGYETEM OKTATÁSKUTATÓ ÉS FEJLESZTŐ INTÉZET

2017. NOVEMBER 8. (SZERDA)

Helyszín: **Hotel Béke – Csokonai terem**
Szekcióvezető: **Kóródi Bence** központvezető, főszerkesztő – Eszterházy Károly Egyetem Oktatáskutató és Fejlesztő Intézet Tartalomfejlesztési Igazgatóság Tananyagfejlesztő Központ

14^{00}-14^{45}	**A betűktől a szövegértésig – Módszertan és tudásépítés az Újgenerációs taneszközrendszerben** **Kóródi Bence** központvezető, főszerkesztő – Eszterházy Károly Egyetem Oktatáskutató és Fejlesztő Intézet Tartalomfejlesztési Igazgatóság Tananyagfejlesztő Központ
14^{45}-15^{30}	**A tehetséggondozás és a felzárkóztatás lehetőségei az Újgenerációs matematika könyvekkel** **Fülöp Mária** szerkesztő – Eszterházy Károly Egyetem Oktatáskutató és Fejlesztő Intézet Tartalomfejlesztési Igazgatóság Tananyagfejlesztő Központ
15^{30}-15^{45}	Szünet
15^{45}-16^{15}	**Miben segít a pedagógusoknak és a diákoknak a Nemzeti Köznevelési Portál?** **Pintér Gergely** központvezető – Eszterházy Károly Egyetem Oktatáskutató és Fejlesztő Intézet Tartalomfejlesztési Igazgatóság Digitális Tartalomszolgáltató Központ
16^{15}-16^{45}	**Praktikus segítség: tankonyvkatalogus.hu** **Kóródi Bence** központvezető, főszerkesztő – Eszterházy Károly Egyetem Oktatáskutató és Fejlesztő Intézet Tartalomfejlesztési Igazgatóság Tananyagfejlesztő Központ
16^{45}-17^{15}	**TanTrend – amit az oktatásról tudni kell** **Nagy-Király Vivien** kommunikációs vezető, felelős szerkesztő – Eszterházy Károly Egyetem Rektori-Kancellári Hivatal Oktatáskutató és Fejlesztő Intézet Kommunikációjáért Felelős Csoport **Hegedűs Mihály** főszerkesztő – Eszterházy Károly Egyetem Rektori-Kancellári Hivatal Oktatáskutató és Fejlesztő Intézet Kommunikációjáért Felelős Csoport

Rendszergazda, technikus: **Csirkés Donát** tanuló – Debreceni Szakképzési Centrum Mechwart András Gépipari és Informatikai Szakgimnáziuma, Debrecen

11. SZEKCIÓ
HATÁRON TÚLI KAPCSOLATOK – ESZTERHÁZY KÁROLY EGYETEM OKTATÁSKUTATÓ ÉS FEJLESZTŐ INTÉZET

2017. NOVEMBER 8. (SZERDA)

Helyszín: **Hotel Apolló – étterem**
Szekcióvezető: **Dr. Kaposi József** főtanácsadó – Eszterházy Károly Egyetem Oktatáskutató és Fejlesztő Intézet

	Határon túli pedagógus szervezetek bemutatkozása
14^{00}-14^{15}	Észak-bácskai Magyar Pedagógusok Egyesülete – **De Negri Ibolya** elnök
14^{15}-14^{30}	Kárpátaljai Magyar Pedagógusszövetség – **Orosz Ildikó** elnök
14^{30}-14^{45}	Muravidéki Pedagógusok Egyesülete – **Kósa Péter** ügyvezető titkár
14^{45}-15^{00}	Ausztriai Magyar Pedagógusok Egyesülete – **Nagy Eleonóra** gazdasági vezető
15^{00}-15^{15}	Szlovákiai Magyar Pedagógusok Szövetsége – **Ádám Zita** szakmai alelnök
15^{15}-15^{30}	Vajdasági Magyar Pedagógusok Egyesülete – **Stanyó Gábor** titkár
15^{30}-15^{45}	Romániai Magyar Pedagógusok Szövetsége – **Burus-Siklódi Botond** elnök
15^{45}-16^{00}	Horvátországi Magyar Pedagógusok Fóruma – **Csapó Nándor** elnök
16^{00}-16^{15}	Szünet
16^{15}-17^{15}	**A szakmai együttműködés tapasztalatai és lehetőségei kerekasztal-beszélgetés** *Moderátor:* **Dr. Kaposi József** főtanácsadó – Eszterházy Károly Egyetem Oktatáskutató és Fejlesztő Intézet *Résztvevők:* **Szabó Zsolt** szakmai vezető, EFOP-3.10.1-17 Tematikus együttműködés erősítése a köznevelés és felsőoktatás terén a Kárpát-medence szomszédos országaival projekt – Oktatási Hivatal **Sipos Imre** főigazgató – Eszterházy Károly Egyetem Oktatáskutató és Fejlesztő Intézet **De Negri Ibolya, Orosz Ildikó, Kósa Péter, Nagy Eleonóra, Ádám Zita, Stanyó Gábor, Burus-Siklódi Botond, Csapó Nándor,** a határon túli pedagógus szervezetek képviselői

Rendszergazda, technikus: **Bedő Ákos** tanuló – Debreceni Szakképzési Centrum Mechwart András Gépipari és Informatikai Szakgimnáziuma, Debrecen

12. SZEKCIÓ
KLEBELSBERG KÖZPONT – EFOP-3.2.4-16-2016-00001 DIGITÁLIS KOMPETENCIA FEJLESZTÉSE

2017. NOVEMBER 8. (SZERDA)

Helyszín: **Hotel Béke – Hajdú terem**
Szekcióvezető: **Hajnal Gabriella** szakmai elnökhelyettes – Klebelsberg Központ

14^{00}-14^{45}	**A Klebelsberg Központ szerepe az állami köznevelési feladatok stratégiai fejlesztéseiben** (EFOP-3.2.4-16-2016-00001) **Hajnal Gabriella** szakmai elnökhelyettes – Klebelsberg Központ
14^{45}-15^{30}	**A Klebelsberg Központ gazdálkodása** **Kotán Attila** gazdasági elnökhelyettes – Klebelsberg Központ
15^{30}-15^{45}	Szünet
15^{45}-16^{30}	**A Klebelsberg Központ EFOP pályázatai** (az EFOP-3.2.4-16 projekten keresztül) **Dr. Csomós Tamás** főosztályvezető – Klebelsberg Központ Projekt Főosztály
16^{30}-17^{15}	**A KRÉTA rendszer** (használati példák az EFOP-3.2.4-16-2016-00001 azonosítószámú, „Digitális kompetencia fejlesztése" című kiemelt projekt tükrében) **Szabó András** szakmai vezető, KRÉTA (Köznevelési Regisztrációs és Tanulmányi Alaprendszer) program – eKRÉTA Zrt.

Rendszergazda, technikus: **Bikfalvi Balázs** tanuló – Debreceni Szakképzési Centrum Mechwart András Gépipari és Informatikai Szakgimnáziuma, Debrecen

13. SZEKCIÓ
TEHETSÉGGONDOZÁS – ÚJ NEMZEDÉK KÖZPONT, MAGYAR TEHETSÉGSEGÍTŐ SZERVEZETEK SZÖVETSÉGE

2017. NOVEMBER 8. (SZERDA)

Helyszín: **Hotel Mátyás király – Kinizsi terem**
Szekcióvezető: **Jávor Balázs** tehetségfejlesztési igazgató – Új Nemzedék Központ

14^{00}-14^{45}	**A tutorrendszer kialakítása és működtetése** **Bajor Péter** projektmenedzser, ügyvezető elnök – Magyar Tehetségsegítő Szervezetek Szövetsége (MATEHETSZ)
14^{45}-15^{30}	**A tehetségvesztés csökkentése a kutatás és fejlesztés eszközrendszerével** **Elter András** szakmai vezető – Új Nemzedék Központ (ÚNK)
15^{30}-15^{45}	Szünet
15^{45}-16^{30}	**A „CsibÉsztúra" képességfejlesztő játékai és gyakorló feladatsorok tanulóknak és pedagógusoknak** **Győryné Csomó Ildikó** alprojektvezető – Magyar Tehetségsegítő Szervezetek Szövetsége (MATEHETSZ)
16^{30}-17^{15}	**Az egyenlő hozzáférés esélyei a tehetséggondozásban** **Sinka Edit** szakmai főmunkatárs – Új Nemzedék Központ (ÚNK)

Rendszergazda, technikus: **Bodó István** tanuló – Debreceni Szakképzési Centrum Mechwart András Gépipari és Informatikai Szakgimnáziuma, Debrecen

14. SZEKCIÓ
VEZETŐI, SZAKÉRTŐI FÓRUM – KÖZNEVELÉSI SZAKÉRTŐK ORSZÁGOS EGYESÜLETE

2017. NOVEMBER 8. (SZERDA)

Helyszín: **Hotel Barátság – Hajdú terem**
Szekcióvezető: **Bella Tibor** elnök – Köznevelési Szakértők Országos Egyesülete, igazgató – Budapest XVII. kerületi Gregor József Általános Iskola

14^{00}-14^{45}	**Vezetők szakértői szakmai támogatása** **új képzési formában – vezetői klubok működtetése** **Dr. Barlai Róbertné** szakértő, ügyvezető – Független Pedagógus Fórum **Tóth Géza** fejlesztési tanácsadó – Ceglédi Tankerületi Központ
14^{45}-15^{30}	**Vezetők szendvicshelyzetben (avagy a fenntartói modellváltás hatása az intézményvezetői szerep lélektanára)** **Fodor Gábor** tankerületi központ igazgató – Ceglédi Tankerületi Központ
15^{30}-15^{45}	Szünet
15^{45}-16^{30}	**Tanfelügyelet a szakértő szemével** **Jurecz Emil** főtitkár – Köznevelési Szakértők Országos Egyesülete, igazgató – Szabadság Sugárúti Általános Iskola, Budapest **Virágné Nagy Éva** alelnök – Köznevelési Szakértők Országos Egyesülete, igazgatóhelyettes – Szabadság Sugárúti Általános Iskola, Budapest
16^{30}-17^{15}	**A Sonkádi Szabadegyetem hatása a köznevelésre** **Iszák Tibor** alelnök – Nemzeti Pedagógus Kar, igazgató – Csaholci Általános Iskola; Sonkád község polgármestere

Rendszergazda, technikus: **Mészáros Bálint** tanuló – Debreceni Szakképzési Centrum Mechwart András Gépipari és Informatikai Szakgimnáziuma, Debrecen

A KONFERENCIA KIÁLLÍTÓI, SZERVEZŐI, EGYÜTTMŰKÖDŐ PARTNEREK

Makerspace.hu Digitális Közösségi Alkotóműhely	Alkotó Magyarország Nonprofit Kft. – Makerspace	makerspace.hu
BALÁZS-DIÁK Taneszközgyártó és forgalmazó	Balázs-Diák Kft.	taneszkoz.hu
	Berettyóújfalui Szakképzési Centrum Arany János Gimnáziuma, Egészségügyi és Közgazdasági Szakgimnáziuma, Berettyóújfalu	aranyg.extra.hu
	Berettyóújfalui Szakképzési Centrum Csiha Győző Szakgimnáziuma és Szakközépiskolája, Hajdúnánás	csihagy-hnanas.sulinet.hu
Bocskai István Múzeum	Bocskai István Múzeum, Hajdúszoboszló	bocskaimuzeum.hu
EDU&FUN	CraftUnique Kft. – Edu&Fun Digitális Élményközpont	edufun.hu
DSZC Debreceni Szakképzési Centrum	Debreceni Szakképzési Centrum Mechwart András Gépipari és Informatikai Szakgimnáziuma, Debrecen	dszcmechwart.hu
digitális pedagógiai módszertani központ	Digitális Jólét Nonprofit Kft. – Digitális Pedagógiai Módszertani Központ	dpmk.hu
Emberi Erőforrások Minisztériuma	Emberi Erőforrások Minisztériuma	kormany.hu/hu/emberi-eroforrasok-miniszteriuma
EGER 1774 Eszterházy Károly Egyetem	Eszterházy Károly Egyetem – Oktatás 2030 Tanulástudományi Kutatóközpont	uni-eszterhazy.hu
EGER 1774 Eszterházy Károly Egyetem / Oktatáskutató és Fejlesztő Intézet	Eszterházy Károly Egyetem – Oktatáskutató és Fejlesztő Intézet	ofi.hu
Faludi G	Faludi Gabriella	faludig-ekszer.hu
h didakt	H-Didact Kft.	hdidakt.hu
Kiváló Nevelési Kultúráért Alapítvány / Életreval	Kiváló Nevelési Kultúráért Alapítvány – Életrevaló iskolakultúra-fejlesztő program	eletrevalo7szokas.hu
KLEBELSBERG KÖZPONT	Klebelsberg Központ	kk.gov.hu
KÖSZOE	Köznevelési Szakértők Országos Egyesülete	koszoe.hu
MAGYAR DIGITÁLIS OKTATÁSÉRT EGYESÜLET / GEOMATECH	Magyar Digitális Oktatásért Egyesület – GEOMATECH	mdoe.hu geomatech.hu

A KONFERENCIA KIÁLLÍTÓI, SZERVEZŐI, EGYÜTTMŰKÖDŐ PARTNEREK

MAGYAR KÉPZŐMŰVÉSZETI EGYETEM	Magyar Képzőművészeti Egyetem	mke.hu
DIGITA	Magyar Kultúra Kiadó Kft. – DIGITA	digita.hu
	Magyar Tehetségsegítő Szervezetek Szövetsége	matehetsz.hu
KUVIK	MANO DESIGN Kft. – KUVIK játékok	kuvik.hu
MELÓ-DIÁK TANESZKÖZCENTRUM	Meló-Diák Taneszközcentrum Kft.	taneszkozcentrum.hu
BOOKR KIDS	Móra-BOOKR Kids Kft.	bookrkids.com
NEMZETGAZDASÁGI MINISZTÉRIUM	Nemzetgazdasági Minisztérium	kormany.hu/hu/nemzetgazdasagi-miniszterium
NEMZETI SZAKKÉPZÉSI ÉS FELNŐTTKÉPZÉSI HIVATAL	Nemzeti Szakképzési és Felnőttképzési Hivatal	nive.hu
	Nemzetstratégiai Kutatóintézet	nski.hu
	Nyíregyházi Szakképzési Centrum Bánki Donát Műszaki Középiskolája és Kollégiuma, Nyíregyháza	bankidonat.hu
OKTATÁSI HIVATAL	Oktatási Hivatal	oktatas.hu
pontvelem.hu MOBIDIK MOBIL DIGITÁLIS ISKOLA	PontVelem Nonprofit Kft. – MOBIDIK – Mobil Digitális Iskola	mobidik.hu
RACIONET Promethean	Racionet Zrt.	racionet.hu promethean.hu
ISKOLAELLÁTÓ·HU STIEFEL	Stiefel Iskolaellátó	iskolaellato.hu ovibolt.hu
	Suliszerviz Oktatási és Szakértői Iroda Kft.	suliszerviz.com
	Suliszerviz Pedagógiai Intézet	pedint.suliszerviz.com
Thököly Imre BERETTYÓÚJFALUI TANKERÜLETI KÖZPONT	Thököly Imre Két Tanítási Nyelvű Általános Iskola, Hajdúszoboszló	thokoly.hu
ÚjNemzedék	Új Nemzedék Központ Nonprofit kft.	ujnemzedek.hu

SULISZERVIZ Oktatási és Szakértői Iroda Kft.		
	4029 Debrecen, Pacsirta u. 12.	
	www.suliszerviz.com, suliszerviz@suliszerviz.com	
	Cg. 09-09-009693 Adószám: 13044828-2-09	
	Felnőttképzési nyilvántartási szám: E-000541/2014	
☎/fax: (52) 534-490 ☎: (52) 534-491, (20) 9222-550, 20/9141-743		
Mikepércsi Lovaspark (L-000371): 4271 Mikepércs, külterület 097/37. hrsz. ☎: (20) 9325-532		
ECDL Vizsgaközpont (384): 4029 Debrecen, Csillag u. 19. ☎/fax: (52) 249-017, ☎: (20) 3293-100		

1999 óta minden év őszén találkoznak az ágazat irányítói, a köznevelési szakértők, szaktanácsadók, intézményfenntartók, felsőoktatási szakemberek, intézményvezetők, pedagógusok Hajdúszoboszlón, az **Országos Közoktatási Szakértői Konferencián.**

A szervezők célja teret adni a szakmai vélemények, tapasztalatok megvitatásának, informálni a résztvevőket az aktuális oktatásirányítási tervekről, intézkedésekről, fejlesztésekről, amelyek segítséget nyújtanak számukra a tanév feladatainak elvégzéséhez.

Kiemelt témája az idei konferenciának az új NAT koncepciója és kidolgozásának aktuális állapota, továbbá a digitális fejlesztések – Digitális Oktatási Stratégia (DOS) megvalósítása – valamint az EFOP-os és GINOP-os projektek.

A **Suliszerviz Oktatási és Szakértői Iroda** megalakulása – 1995 – óta tevékenyen vesz részt az oktatás-nevelés folyamatában, a felnőttképzésben, a pedagógusok továbbképzésében, szakértői feladatokban, informatikai fejlesztésekben. Működteti a **Suliszerviz Pedagógiai Intézetet**, ECDL vizsgaközpontot, a Mikepércsi Lovasparkot, segíti a modernizációs folyamatokat, valamint segíti az oktatási-nevelési intézmények szakmai munkáját. Számos hazai és európai uniós országos fejlesztési projekt résztvevője.

Valljuk, hogy az oktatás-nevelés folyamatában meghatározó jelentőségű a személyes példamutatás, a környezeti nevelés, a művészetek, a tudományos eredmények mind szélesebb körben való megismertetése a "kiművelt emberfők" mind nagyobb száma érdekében.

Fontosnak tartjuk konferenciáinkon és egyéb rendezvényeinken szakmai programjaink színesítését színvonalas kulturális és szabadidős tevékenységekkel.

Őszintén reméljük, hogy a konferencia programja azzal a szakmai tartalommal és neves előadókkal valósul meg, melyet a résztvevők az elmúlt 18 évben megszokhattak, s amellyel az érdeklődők segítséget kapnak további munkájukhoz.

Suliszerviz Pedagógiai Intézet		
	4029 Debrecen, Pacsirta u. 12.	
	telephely: 2151 Fót, Vörösmarty u. 4.	
	http://pedint.suliszerviz.com spi@suliszerviz.com	
	☎/fax: 52/249-017 ☎: 20/3293-100	
	OM azonosító: 200 318 ÖH: 1633-3/2003. Adószám: 18398438-2-09	